



ปีที่ 41 ฉบับที่ 8  
สิงหาคม 2565

# สหกรณ์ออมทรัพย์กรมชลประทาน จำกัด

## ข่าวสาร

# สอ.ชป.

เป็นสหกรณ์ออมทรัพย์ที่มั่นคง  
ดำรงไว้ซึ่งธรรมาภิบาล  
บริหารงานสู่มาตรฐาน



### กำหนดการ สรรหาและการเลือกตั้ง

ประธานกรรมการ/กรรมการดำเนินการ/  
ผู้ตรวจสอบกิจการ ประจำปีบัญชี 2566

11 พฤศจิกายน 2565

การประชุมใหญ่สามัญ  
ประจำปี 2565

4 ธันวาคม 2565



(อ่านต่อหน้า 3)



อ่างเก็บน้ำคลองโพธิ์

โครงการอ่างเก็บน้ำคลองโพธิ์ อันเนื่องมาจากพระราชดำริ ในหลวงรัชกาลที่ 9 ต.แม่เป็น อ.แม่เป็น จ.นครสวรรค์ เป็นเขื่อนดินแบบ zone type ทำนบดินยาว 2,688 เมตร สูง 18.75 เมตร สันเขื่อนกว้าง 8.00 เมตร ความจุเก็บกักน้ำ 70 ล้านลูกบาศก์เมตร ระยะเวลาก่อสร้าง 4 ปี (พ.ศ. 2551-2554)

ปัจจุบัน กรมชลประทาน ดำเนินการก่อสร้างระบบส่งน้ำพร้อมอาคารประกอบ โครงการระบบส่งน้ำอ่างเก็บน้ำคลองโพธิ์ (ฝั่งซ้าย) จ.นครสวรรค์ เพื่อใช้ในการบริหารจัดการน้ำและส่งน้ำเข้าพื้นที่ชลประทาน ลักษณะเป็นคลองส่งน้ำลาดคอนกรีต ความยาวรวม 114 กิโลเมตร ระยะเวลาก่อสร้าง 7 ปี (พ.ศ. 2560-2566) หากดำเนินการเสร็จ สามารถเพิ่มพื้นที่ชลประทานได้ 48,800 ไร่ นอกจากนี้ช่วยเหลือพื้นที่เพาะปลูกในฤดูฝนแล้ว ในฤดูแล้ง ยังสามารถเก็บกักน้ำ เพื่อการเกษตร การเพาะปลูก การบริโภค-อุปโภคตลอดปี แก้ไขปัญหาขาดแคลนน้ำ แก้ไขปัญหาภัยแล้งซ้ำซาก ทำให้ประชาชนมีความเป็นอยู่ดีขึ้น อีกด้วย และยังเป็นสถานที่ท่องเที่ยว มีจุดชมวิวกางเดินท์แคมป์ปิ้งริมเขื่อน เป็นการสัมผัสบรรยากาศสุดชิล พักผ่อนได้ดีสุด ๆ รอบเขื่อนโอบล้อมด้วยภูเขา วิถีธรรมชาติสวยงาม

โครงการ  
ช่วยเหลือ

### ค่าครองชีพสมาชิก

เงินกู้ปลอดดอกเบี้ยตลอดสัญญา

ให้กู้สูงสุดไม่เกิน **25,000.00** บาท

ไม่ต้องมีผู้ค้ำประกัน

ชำระคืนทั้งหมดจากเงินปันผล-ที่จะได้รับในวัน  
ประชุมใหญ่สามัญประจำปี 2565

ทั้งนี้เป็นไปตามหลักเกณฑ์และเงื่อนไขประกาศโครงการช่วยเหลือฯ

(อ่านต่อหน้า 6)



โปรดทราบ...สมาชิกสหกรณ์

ทำธุรกรรมการเงิน

ผ่าน App สอ.ชป.

**ฟรี**



บนมือถือของท่าน ตลอด 24 ชม.

ตั้งแต่เดือนกันยายน 2565 เป็นต้นไป

สแกน QR Code

คู่มือธุรกรรมการเงิน สอ.ชป

[www.ridsaving.com](http://www.ridsaving.com)



เชิญสมัครรับบริการสรรหาและเลือกตั้ง

คณะผู้บริหาร สอ.ชป. ประจำปี 2566

ประธานกรรมการ 1 คน

กรรมการดำเนินการ 7 คน

ผู้ตรวจสอบกิจการ 3 คน

รับสมัคร 7 กันยายน ถึง 7 ตุลาคม 2565

(อ่านต่อหน้า 3)

### สุปัสันต์วันเกิด

รับ

สมาชิกที่เกิดเดือนสิงหาคม

1. สวัสดิการเงินสะสมทวีทรัพย์ หรือ

2. สวัสดิการสมาชิกอาวุโส

ตรวจสอบรายชื่อ ณ ที่ทำการสหกรณ์ หรือ

[www.ridsaving.com](http://www.ridsaving.com) หรือ

สหกรณ์ออมทรัพย์กรมชลประทาน จำกัด

โอนเงินวันที่ 31 สิงหาคม 2565



สอบถามและร่วมแสดงความคิดเห็นได้ที่ e-mail : [coop@ridsaving.com](mailto:coop@ridsaving.com)

# สหกรณ์ออมทรัพย์กรมชลประทาน จำกัด

รายการย่อแสดงสินทรัพย์และหนี้สิน ตามคำสั่งนายทะเบียนสหกรณ์ที่ กษ 040/ว.38

ลว. 13 มิถุนายน 2560 ณ วันที่ 31 กรกฎาคม 2565

(ไม่ได้ผ่านการตรวจสอบโดยผู้สอบบัญชีสหกรณ์)

หน่วย : บาท

สินทรัพย์	หนี้สิน	หน่วย : บาท
เงินสดและเงินฝากธนาคาร	เงินเบิกเกินบัญชีธนาคาร	-
เงินฝากสหกรณ์อื่น	เงินกู้ยืม	-
เงินลงทุน	เงินรับฝาก	9,644,203,884.00
<b>หัก</b> ค่าเผื่อการปรับมูลค่าเงินลงทุน	<b>หนี้สินอื่น</b>	<b>101,842,572.04</b>
เงินให้กู้ยืม	<b>รวมหนี้สิน</b>	<b>9,746,046,456.04</b>
<b>หัก</b> ค่าเผื่อหนี้สงสัยจะสูญ	<b>ทุนของสหกรณ์</b>	
ที่ดินแทนการชำระหนี้รอขาย	ทุนเรือนหุ้น	10,744,049,750.00
ส่วนต่างมูลค่าที่ดินแทนการชำระหนี้รอขาย	ทุนสำรอง	1,222,901,089.86
ที่ดิน อาคาร และอุปกรณ์-สุทธิ	ทุนสะสมตามข้อบังคับ ระเบียบและอื่น ๆ	37,452,779.24
สินทรัพย์ไม่มีตัวตน	กำไร (ขาดทุน) จากเงินลงทุนที่ยังไม่เกิดขึ้น	-
สินทรัพย์อื่น	ส่วนเกินมูลค่าที่ดินแทนการชำระหนี้รอขาย	-
	กำไร (ขาดทุน) สุทธิ	622,900,972.53
	<b>รวมทุนของสหกรณ์</b>	<b>12,627,304,591.63</b>
<b>รวมสินทรัพย์</b>	<b>รวมหนี้สินและทุนของสหกรณ์</b>	<b>22,373,351,047.67</b>

เงินฝากสหกรณ์อื่นรายที่มีจำนวนเงินฝากเกินกว่าร้อยละ 10 ของทุนเรือนหุ้นบวกด้วยทุนสำรอง	-
สหกรณ์.....	-
เงินลงทุนที่นอกเหนือจากพระราชบัญญัติสหกรณ์ พ.ศ. 2542 มาตรา 62	-
หุ้นกู้ด้อยสิทธิและไม่มีการประกัน	-
หุ้นกู้บริษัทกรบิณไทย จำกัด (มหาชน)	100,000,000.00
เงินให้กู้ยืมแก่สมาชิกที่ไม่ก่อให้เกิดรายได้	-
เงินให้กู้ยืมแก่สหกรณ์อื่นที่ไม่ก่อให้เกิดรายได้	-
สินทรัพย์ที่นำไปค้ำประกันเงินกู้ยืม/เงินรับฝาก	-
เงินลงทุน.....	-
ที่ดิน.....	-
อาคาร.....	-
ตัวสัญญาใช้เงิน.....	-
อื่น ๆ (ระบุ).....	-
หนี้สินที่อาจเกิดขึ้นในภายหน้า (สหกรณ์ถูกฟ้องร้องค่าเสียหาย)	-

ขอรับรองว่ารายการย่อแสดงสินทรัพย์และหนี้สินนี้ครบถ้วนถูกต้องตามความเป็นจริง



(นางนภกร ทอมเกษร)

ผู้จัดการ สอ.ชป.

9 ส.ค. 2565

## การจ่ายเงินทุนสวัสดิการให้แก่สมาชิก

ที่	เงินทุนสวัสดิการ	กรกฎาคม 2565		ตุลาคม 2564-กรกฎาคม 2565	
		ราย	จำนวนเงิน (บาท)	ราย	จำนวนเงิน (บาท)
1	เพื่อเป็นทุนส่งเสริมการศึกษาบุตรสมาชิก	-	-	-	-
2	เพื่อสงเคราะห์สมาชิกผู้ประสบภัยพิบัติ	-	-	169	835,000.00
3	เพื่อสงเคราะห์สมาชิกที่ถึงแก่กรรม	30	2,935,000.00	261	25,929,000.00
4	สะสมทวีทรัพย์	1,359	3,579,179.33	18,171	45,199,311.37
5	สมาชิกอาวุโส	266	798,000.00	2,765	8,295,000.00
6	เงินขวัญบุตรสมาชิกแรกคลอด	3	3,000.00	19	19,000.00
7	ค่ารักษาพยาบาลสมาชิก (เงินเยี่ยมผู้ป่วย)	159	158,800.00	830	817,800.00
	<b>รวม</b>	<b>1,817</b>	<b>7,473,979.33</b>	<b>22,215</b>	<b>81,095,111.37</b>

## อัตราดอกเบี้ยเงินฝาก

ประเภทเงินฝาก	ร้อยละต่อปี
<b>1. ออมทรัพย์</b>	1.50
จ่ายดอกเบี้ยวันที่ 25 มีนาคม และ 25 กันยายน ของทุกปี	(ไม่เสียภาษี)
<b>2. ออมทรัพย์พิเศษ</b>	2.50
จ่ายดอกเบี้ยวันที่ 25 ของทุกเดือน	(ไม่เสียภาษี)

## อัตราดอกเบี้ยเงินกู้ \*กรณีรับเงินเฉลี่ยคืน\*

ประเภทการให้เงินกู้แก่สมาชิก	ร้อยละต่อปี
1. เงินกู้เพื่อเหตุฉุกเฉิน	6.30
2. เงินกู้สามัญ	6.30
2.1 เงินกู้สามัญไม่เกิน ร้อยละ 90 ของทุนเรือนหุ้น	6.15
3. เงินกู้พิเศษ	
- สองปีแรก	4.50
- ตั้งแต่ปีที่สามขึ้นไป	5.50

## อัตราดอกเบี้ยเงินกู้ \*กรณีไม่รับเงินเฉลี่ยคืน\*

ประเภทการให้เงินกู้แก่สมาชิก	ร้อยละต่อปี
1. เงินกู้เพื่อเหตุฉุกเฉิน	5.70
2. เงินกู้สามัญ	5.70
2.1 เงินกู้สามัญไม่เกิน ร้อยละ 90 ของทุนเรือนหุ้น	5.55
3. เงินกู้พิเศษ	
- สองปีแรก	4.00
- ตั้งแต่ปีที่สามขึ้นไป	4.75

## รายละเอียดเพิ่มเติมได้ที่

ฝ่ายการเงินและเงินออม โทร. 0 2243 4796 ภายใน 2529, 2439

ฝ่ายสินเชื่อ โทร. 0 2243 4795 ภายใน 2247, 2832

## คำเตือน! หนังสือสัญญาเงินกู้



ห้ามมีรอย ชูด ชิด ฆ่า ลบทิ้ง แต่ถ้าหากมีร่องรอยดังกล่าว ให้ลงนามกำกับ หากเขียนข้อความผิด ห้ามใช้วิธีการลบ ห้ามใช้น้ำยาลบคำผิด ให้ใช้การขีดฆ่า ข้อความที่เขียนผิด และลงลายมือชื่อกำกับแล้วจึงเขียนข้อความที่ถูกต้องแทนทุกตำแหน่งที่มีการแก้ไข

ข้อมูลเพิ่มเติม ฝ่ายสินเชื่อ โทรภายใน 2247, 2832 สายตรง 0 2243 4795



# สหกรณ์ออมทรัพย์กรมชลประทาน จำกัด



ประกาศ ณ วันที่ 6 สิงหาคม 2565

## กำหนดการดำเนินการสรรหา

ประธานกรรมการดำเนินการ กรรมการดำเนินการ  
ผู้ตรวจสอบกิจการ ประจำปีบัญชี 2566  
และ การประชุมใหญ่สามัญประจำปี 2565



19 สิงหาคม 2565	ประกาศสหกรณ์ฯ เรื่องการสรรหาและเลือกตั้ง ประธานกรรมการดำเนินการ กรรมการดำเนินการ และผู้ตรวจสอบกิจการ
31 สิงหาคม - 4 พฤศจิกายน 2565	การประชาสัมพันธ์การสรรหา
22 กันยายน 2565	ประกาศรายชื่อผู้มีสิทธิ์ลงคะแนนเสียงสรรหา
7 กันยายน - 7 ตุลาคม 2565	การรับสมัคร ประธานกรรมการดำเนินการ กรรมการดำเนินการ และผู้ตรวจสอบกิจการ
7 ตุลาคม 2565	- การจับสลากหมายเลขผู้สมัคร / ประกาศรายชื่อและหมายเลขผู้สมัคร
22 กันยายน - 20 ตุลาคม 2565	การเพิ่มหรือถอนชื่อผู้มีสิทธิ์ลงคะแนนเสียงสรรหา



### 11 พฤศจิกายน 2565 วันสรรหาและนับคะแนนสรรหา



11 - 15 พฤศจิกายน 2565	ส่งบัตรสรรหาและอุปกรณ์คืนสหกรณ์ / ยื่นหนังสือทักท้วงเรื่องการสรรหาโดยมิชอบ
16 - 25 พฤศจิกายน 2565	พิจารณาการยื่นหนังสือทักท้วง เรื่องการสรรหาโดยมิชอบ หรือการทุจริตในการสรรหา

### 4 ธันวาคม 2565 วันประชุมใหญ่สามัญประจำปี 2565



รายละเอียด [www.ridsaving.com](http://www.ridsaving.com)



### ประกาศ

## เปิดรับสมัครผู้บริหาร

สหกรณ์ออมทรัพย์กรมชลประทาน จำกัด

▶ **สมัครตำแหน่งประธานกรรมการดำเนินการจำนวน 1 คน กรรมการดำเนินการจำนวน 7 คน** ยื่นใบสมัครด้วยตนเอง หรือมอบหมาย เป็นลายลักษณ์อักษรให้ผู้อื่นเป็นผู้ยื่นใบสมัครแทนได้เพียงตำแหน่งเดียว เท่านั้น พร้อมหลักฐาน ดังนี้

1. รูปถ่ายหน้าตรง ไม่สวมหมวก ไม่สวมแว่นตาดำ ขนาด 3 นิ้ว ไม่เกิน 1 ปี จำนวน 2 รูป
2. เงินค่าสมัคร จำนวน 500.00 บาท (ค่าสมัครนี้จะไม่คืน ไม่ว่ากรณีใด ๆ)

▶ **สมัครตำแหน่งผู้ตรวจสอบกิจการ** จำนวน 1 กลุ่ม กลุ่มละ 3 คน ยื่นใบสมัครด้วยตนเอง หรือมอบหมายเป็นลายลักษณ์อักษรให้ผู้อื่นขอและ ยื่นใบสมัครแทนได้เพียงตำแหน่งเดียวเท่านั้น พร้อมหลักฐาน ดังนี้

1. รูปถ่ายหน้าตรง ไม่สวมหมวก ไม่สวมแว่นตาดำ ขนาด 3 นิ้ว ไม่เกิน 1 ปี จำนวนคนละ 2 รูป
2. เงินค่าสมัครกลุ่มละ จำนวน 1,500.00 บาท (ค่าสมัครนี้จะไม่คืน ไม่ว่ากรณีใด ๆ)

**ขอและยื่นใบสมัคร ระหว่างวันที่ 7 กันยายน - 7 ตุลาคม 2565**

เวลา 09.00-15.00 น. ณ ที่ทำการสหกรณ์ออมทรัพย์กรมชลประทาน อาคารสวัสดิการกรมชลประทาน ถนนสามเสน เขตดุสิต กรุงเทพมหานคร [www.ridsaving.com](http://www.ridsaving.com)

### กรรมการดำเนินการที่พ้นจากตำแหน่ง เมื่อสิ้นปีบัญชี 2565 จำนวน 8 คน ดังนี้

กรรมการดำเนินการที่พ้นจากตำแหน่งเมื่อสิ้นปีบัญชี 2565 จำนวน 8 คน ดังนี้

1. นายสุชาติ เจริญศรี	ประธานกรรมการ
* 2. นายมนตรี อ่อนนิมิต	รองประธานกรรมการ
3. นางสาวสุชนิฉะ ปัญญางาม	เหรัญญิก
4. นางอัญชลี เสือแก้ว	กรรมการ
5. นายเสริมชัย เขียวศิริถาวร	กรรมการ
6. นายธรรณรัตน์ ก่ออิฐ	กรรมการ
7. นายชาญณรงค์ สุภาพพร้อม	กรรมการ
8. นายรุ่งธรรม บ่อเกิด	กรรมการ

ลำดับ 2 ต้องเว้น 1 ปี

### กรรมการดำเนินการที่ยังอยู่ในตำแหน่ง ในปีบัญชี 2566 จำนวน 7 คน ดังนี้

กรรมการดำเนินการที่ยังอยู่ในตำแหน่งในปีบัญชี 2566 จำนวน 7 คน ดังนี้

1. นายธรรณณูญ คงสมุทร	รองประธานกรรมการ
2. นายสำเริง แสงภู่วงค์	รองประธานกรรมการ
3. นายอาจพล วงศ์บุษราคัม	เลขานุการ
4. นายสมหมาย ช้างพันธุ์	กรรมการ
5. นายเทอดธรรม วงศ์กาฬสินธุ์	กรรมการ
6. นายไพฑูริย์ ไชยภูมิสกุล	กรรมการ
7. นายสมชาติ บุญกล่อม	กรรมการ

# โครงการฝึกอบรม คณะกรรมการ ผู้ตรวจสอบกิจการ ที่ปรึกษาสหกรณ์ และเจ้าหน้าที่ประจำปี 2565



สหกรณ์ออมทรัพย์กรมชลประทาน จำกัด จัดโครงการการฝึกอบรมคณะกรรมการ ผู้ตรวจสอบกิจการ ที่ปรึกษาสหกรณ์ และเจ้าหน้าที่ ประจำปี 2565 ในหัวข้อเรื่อง “กฎหมายคุ้มครองข้อมูลส่วนบุคคล พ.ศ. 2562” (Personal Data Protection Act : PDPA) โดย อ.วรเทพ เชื้อสุนทรโสภณ ผู้พิพากษาศาลชั้นต้น ประจำกองผู้ช่วยผู้พิพากษาศาลฎีกา สำนักคณะกรรมการตุลาการศาลยุติธรรม เป็นวิทยากร ซึ่งเนื้อหาการบรรยาย ประกอบด้วย หัวข้อที่สำคัญ ดังนี้ – หลักการสำคัญ หน้าที่ และความรับผิดชอบตามกฎหมายคุ้มครองข้อมูลส่วนบุคคล – ความจำเป็นในการประมวลผลข้อมูลส่วนบุคคล/การดำเนินการตามกฎหมาย/ความปลอดภัยของข้อมูล – ความเสี่ยงจากบทลงโทษตามกฎหมาย : ทางแพ่ง ทางอาญา และทางปกครอง



การจัดอบรมครั้งนี้ ผู้เข้ารับการอบรมจะได้รับความรู้ ความเข้าใจถึงกฎหมายคุ้มครองข้อมูลส่วนบุคคล พ.ศ. 2562 ซึ่งนำไปปฏิบัติ – ประสานงานกันได้อย่างถูกต้อง ทำให้เกิดประสิทธิภาพในงานสหกรณ์ยิ่งขึ้น ผู้เข้ารับการอบรม ประกอบด้วย คณะกรรมการ ผู้ตรวจสอบกิจการ ที่ปรึกษาสหกรณ์ และเจ้าหน้าที่ รวมจำนวนทั้งสิ้น 56 คน วันที่ 6 สิงหาคม 2565 ณ ห้องประชุมสหกรณ์ ชั้น 3 อาคารสวัสดิการกรมชลประทาน ถนนสามเสน เขตดุสิต กรุงเทพมหานคร



## สมาชิกร่วมกิจกรรม ส่งคำอวยพร สมัคร APP และสมัครสมาชิกใหม่



### รับของที่ระลึก ลุ้นของรางวัล



สหกรณ์ออมทรัพย์กรมชลประทาน จำกัด เชิญชวนสมาชิก และผู้สนใจร่วมกิจกรรม รับของที่ระลึก ลุ้นของรางวัล ตลอดเดือนกรกฎาคม 2565 มีรายการ ดังนี้

**กิจกรรมที่ 1** สมัครสมาชิกใหม่ สอ.ชป.เนื่องในโอกาสครบรอบ 41 ปี สอ.ชป. มีผู้สมัครรับของที่ระลึก 29 ราย

**กิจกรรมที่ 2** เชิญชวนสมัคร Application วันที่ 1-15 ก.ค. 65 มีสมาชิกสมัครจำนวน 338 ราย และเนื่องในโอกาสครบรอบ 41 ปี วันที่ 27 กรกฎาคม 2565 มีผู้เข้าร่วมส่งคำอวยพรจำนวน 80 คน สอ.ชป. สหกรณ์ผู้ร่วมรายชื่อผู้โชคดี รับของรางวัลฟรี 100 ราย

การจัดกิจกรรมดังกล่าว มีบางท่านมาติดต่อรับของรางวัลของที่ระลึกด้วยตนเองที่สหกรณ์ สามเสน และอีกส่วนจัดส่งให้สมาชิกทางไปรษณีย์ตามที่ท่านแจ้งที่อยู่ไว้กับสหกรณ์



ติดตามข่าวสารออนไลน์ และร่วมกิจกรรมกับสหกรณ์ รับของที่ระลึก ฟรี ในโอกาสต่อไป





**ทำบุญครบรอบ 41 ปี แห่งการก่อตั้ง สหกรณ์ออมทรัพย์กรมชลประทาน วันที่ 27 กรกฎาคม 2565**



วันที่ 27 กรกฎาคม ของทุกปี เป็นวันครบรอบแห่งการก่อตั้งสหกรณ์ ปีนี้ สหกรณ์ออมทรัพย์กรมชลประทาน จำกัด ครบรอบ 41 ปี โดยจัดพิธี ดังนี้ เวลา 06.30 น. นายสุชาติ เจริญศรี ประธานกรรมการ นำคณะกรรมการดำเนินการ ที่ปรึกษาสหกรณ์ ผู้ตรวจสอบกิจการ และฝ่ายจัดการ สอ.ชป. ร่วมถวายเครื่องสักการะสิ่งศักดิ์สิทธิ์ของกรมชลประทาน ประกอบด้วย พระบรมราชานุสาวรีย์รัชกาลที่ 5 ศาลพ่อปู่แม่ย่า ศาลต้นโพธิ์ และศาลสมเด็จพระเจ้าตากสินมหาราช ต่อมา เวลา 07.30 น. ร่วมทำบุญถวายภัตตาหารเช้าแด่พระภิกษุสงฆ์ จำนวน 9 รูป ณ ห้องประชุมอเนกประสงค์ สอ.ชป. ชั้น 3 อาคารสวัสดิการกรมชลประทาน ถนนสามเสน เขตดุสิต กรุงเทพมหานคร



**คลินิกปิดบังคับคดี สอ.ชป.**

เป็นช่องทางหนึ่งที่ท่านสามารถปรึกษา เพื่อหาแนวทางแก้ไขได้ หากท่านประสบปัญหาในการก่อหนี้แล้วไม่สามารถชำระหนี้ได้

สมาชิกที่มีหนังสือจากสำนักงานบังคับคดี आयัดเงินปันผล เงินเฉลี่ยคืน และเงินทุนเรือนหุ้น เพื่อเป็นการผ่อนคลายเป็นสมาชิกและดำรงชีวิตอยู่ได้

คลินิกปิดบังคับคดี สอ.ชป. จะช่วยให้สมาชิกเป็นผู้มีวินัยทางการเงินที่ดีเหมือนเดิม เพื่อนสมาชิกท่านใดที่มีปัญหาที่ช่วยแนะนำให้มาติดต่อกับคณะทำงานคลินิกปิดบังคับคดี สอ.ชป. เพื่อจะได้พูดคุยและหาวิธีทางออกแก้ไขที่มีอยู่ให้หายไป อันจะเป็นประโยชน์กับสมาชิกเอง

**ติดต่อโดยตรง คณะกรรมการเงินกู้**  
หรือคุณสุชนิจ ปัญญางาม โทร. 086 332 9820  
วันจันทร์-วันศุกร์ เวลา 08.30-14.00 น. (เว้นวันหยุดราชการ)



**สอ.ชป. แจ็งข่าว สสอ.รท.**

สมาคมพนักงานสหกรณ์ออมทรัพย์ราชการไทย



**อย่าช้า...เวลาไม่เครอใคร !!**  
สมัครเป็นสมาชิก สสอ.รท. วันนี้  
เงินสงเคราะห์ล่วงหน้าปีละ 4,800.00 บาท  
ค่าสมัคร 40.00 บาท ค่าบำรุงรายปี 40.00 บาท

ติดต่อสอบถาม/สมัคร สสอ.รท. (วันและเวลาราชการ)  
อาคารสวัสดิการแผนกงานสหกรณ์ออมทรัพย์ไทย ชั้น 2 เลขที่ 199/8 หมู่ที่ 2  
ถนนนครินทร์ ตำบลบางสีทอง อำเภอบางกรวย จังหวัดนนทบุรี 11130  
โทรศัพท์/โทรสาร 0-2496-1332 มือถือ 08-9921-2350, 09-2429-6660, 09-8612-7327  
E-mail : tgc.ltsct@gmail.com Website : www.cse.or.th

สอ.ชป. ยกเลิกการเป็นศูนย์ประสานงาน สสอ.รท. ตั้งแต่วันที่ 1 ธันวาคม 2562 เป็นต้นไป



**คำครองชีพของสมาชิก**

**ให้วงเงินกู้ตั้งแต่ 5,000.00-25,000.00 บาท**

**ไม่ต้องมีผู้ค้ำประกัน**

**ชำระคืนทั้งหมด จากเงินปันผล-ที่จะได้รับในวันประชุมใหญ่สามัญประจำปี 2565**



เนื่องจากสถานการณ์ปัจจุบันสภาวะเศรษฐกิจสูงขึ้น ทำให้ส่งผลกระทบต่อรายได้และค่าใช้จ่ายในการดำรงชีพของสมาชิก เพื่อเป็นการบรรเทาความเดือดร้อน สหกรณ์จึงจัดโครงการช่วยเหลือคำครองชีพสมาชิก ดังนี้

**หลักเกณฑ์และเงื่อนไขผู้มีสิทธิ์เข้าร่วมโครงการ**

เป็นสมาชิกสหกรณ์ออมทรัพย์กรมชลประทาน จำกัด ไม่น้อยกว่า 1 ปี วงเงินโครงการช่วยเหลือคำครองชีพ ดังนี้

ทุนเรือนหุ้น (ณ 30 กันยายน 2564)	วงเงินที่กู้ได้ (บาท)
ตั้งแต่ 100,000.00 - 200,000.00 บาท	5,000.00 บาท
ตั้งแต่ 200,010.00 - 300,000.00 บาท	10,000.00 บาท
ตั้งแต่ 300,010.00 - 400,000.00 บาท	15,000.00 บาท
ตั้งแต่ 400,010.00 - 500,000.00 บาท	20,000.00 บาท
ตั้งแต่ 500,010.00 บาท ขึ้นไป	25,000.00 บาท

1. สหกรณ์ของสงวนสิทธิ์ งดให้กู้แก่สมาชิก ดังนี้
  - สมาชิกที่มีหนังสือจากสำนักงานบังคับคดีอายัดเงินปันผลและเงินเฉลี่ยคืน
  - สมาชิกที่ส่งชำระหนี้ไม่ตรงตามงวด
  - สมาชิกผู้กู้ที่หลักประกันบกพร่อง
  - สมาชิกที่อยู่ระหว่างขอปรับขยายเงินงวดชำระหนี้
  - สมาชิกที่หักเงินปันผล ชำระเบี้ยประกันชีวิต
  - สมาชิกที่เกษียณในปีบัญชี 2565

2. การชำระคืนเป็นรายปีครั้งเดียว โดยหักจากเงินปันผล เพื่อชำระหนี้ให้เสร็จสิ้นในวันประชุมใหญ่สามัญ ประจำปี 2565 หลังจากมีมติอนุมัติในวาระจัดสรรกำไรประจำปี โดยที่สหกรณ์จะปลอดดอกเบี้ยให้ แต่ถ้าไม่สามารถชำระคืนได้ครบตามจำนวนหลังจากมีมติอนุมัติในวาระจัดสรรกำไรประจำปี สมาชิกต้องยินยอมให้สหกรณ์หักเงินได้รายเดือนจากต้นสังกัดนำส่งให้กับสหกรณ์ออมทรัพย์กรมชลประทาน จำกัด เพื่อชำระหนี้เป็นรายเดือนจนกว่าจะชำระหนี้ทั้งหมด โดยที่สหกรณ์คิดอัตราดอกเบี้ยร้อยละ 6.30 ต่อปี

3. กรณีสมาชิกมีการอายัดเงินปันผล เงินทุนเรือนหุ้นระหว่างสัญญา สมาชิกต้องยินยอมให้สหกรณ์หักเงินได้รายเดือนจากต้นสังกัด นับจากวันที่อายัดและมีผลทางกฎหมายนำส่งให้กับสหกรณ์ออมทรัพย์กรมชลประทาน จำกัด เพื่อชำระหนี้เป็นรายเดือนจนกว่าจะชำระหนี้ทั้งหมด โดยที่สหกรณ์คิดอัตราดอกเบี้ยร้อยละ 6.30 ต่อปี

4. กรณีที่สมาชิกถึงแก่กรรมหรือต้องออกจากราชการ หรืองานประจำไปด้วยเหตุใดก็ตาม สมาชิกยินยอมให้เจ้าหน้าที่หักเงินบำเหน็จ บำนาญ หรือเงินอื่นใดที่ได้รับเพื่อชำระหนี้เงินกู้

5. สมาชิกผู้กู้ยินยอมรับข้อผูกพันตามข้อบังคับสหกรณ์ฯ ว่าถ้าผู้กู้ออกหรือย้ายจากราชการ หรืองานประจำ ผู้กู้ต้องแจ้งเป็นหนังสือให้สหกรณ์ฯ ทราบ และจัดการชำระหนี้คืน ซึ่งผู้กู้มีอยู่ต่อสหกรณ์

**กำหนดระยะเวลาการยื่นแบบฟอร์มคำขอกู้**

การยื่นคำขอกู้	สหกรณ์โอนเงิน
ตั้งแต่วันที่ 1-31 สิงหาคม 2565	วันที่ 5 กันยายน 2565
ตั้งแต่วันที่ 1-30 กันยายน 2565	วันที่ 5 ตุลาคม 2565
ตั้งแต่วันที่ 1-31 ตุลาคม 2565	วันที่ 3 พฤศจิกายน 2565
ตั้งแต่วันที่ 1-15 พฤศจิกายน 2565	วันที่ 18 พฤศจิกายน 2565

**ขั้นตอนขอกู้เงินฯ**

1. เตรียมเอกสาร
  - คำขอและหนังสือกู้เงินโครงการ แบบ สอ.ชป.148 หรือดาวนโหลดแบบฟอร์มคำขอฯ ได้ที่ [www.ridsaving.com](http://www.ridsaving.com) หลักฐานประกอบการกู้รับรองสำเนาทุกแผ่น
  - 1. สำเนาบัตรประจำตัวประชาชน
  - 2. สำเนาใบเสร็จรับเงินสหกรณ์ของผู้กู้
2. กรอกเอกสาร
  - กรอกข้อความให้ครบถ้วนสมบูรณ์และถูกต้อง ด้วยหมึกสีน้ำเงิน ถ้ามีแก้ไข ให้ใช้วิธีขีดทิ้งและลงนามกำกับ (ห้ามใช้น้ำยาลบคำผิด)
3. ส่งเอกสาร
  - (1) ติดต่อด้วยตัวเอง หรือ (2) ไปรษณีย์ หรือ (3) แฟกซ์ 02-2435086 หรือ (4) E-mail : mail : [coop@ridsaving.com](mailto:coop@ridsaving.com)

**สรุป การประกันชีวิตกลุ่ม กับบริษัทอาคเนย์ ประกันชีวิต จำกัด เดือนตุลาคม-ธันวาคม 2564 ถึงมกราคม-กรกฎาคม 2565**



ณ เดือน/พ.ศ.	การเก็บเงินค่าเบี้ยประกันจากสมาชิก		บริษัทฯ จ่ายค่าสินไหม	
	จำนวน (คน)	จำนวนเงิน (บาท)	จำนวน (ราย)	จำนวนเงิน (บาท)
ตุลาคม 2564	23,672	21,834,200.00	39	37,200,000.00
พฤศจิกายน 2564	23,555	21,811,100.00	15	11,352,100.00
ธันวาคม 2564	23,505	21,798,300.00	14	10,347,900.00
มกราคม 2565	23,420	21,790,000.00	33	25,000,000.00
กุมภาพันธ์ 2565	23,346	21,771,900.00	26	27,700,000.00
มีนาคม 2565	23,284	21,753,000.00	24	20,000,000.00
เมษายน 2565	23,239	21,769,400.00	20	13,400,000.00
พฤษภาคม 2565	23,199	21,771,000.00	25	22,600,000.00
มิถุนายน 2565	23,182	21,792,900.00	24	19,800,000.00
กรกฎาคม 2565	23,142	21,808,300.00	23	20,000,000.00
<b>รวม</b>		<b>217,900,100.00</b>		<b>207,400,000.00</b>



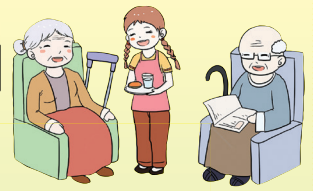

**เกษียณอายุราชการแล้ว...**

**ยังคงเป็นสมาชิกกับสหกรณ์ และสิทธิประโยชน์ต่างๆ**

สมาชิก สอ.ชป.เกษียณอายุราชการแล้วไม่จำเป็นต้องลาออกจากสหกรณ์ฯ สามารถเป็นสมาชิกต่อไปได้ตามปกติ และสิทธิประโยชน์ของสมาชิกที่เกษียณอายุราชการควรทราบ ดังนี้

**1 สิทธิสถานภาพการเป็นสมาชิก**

ผู้เกษียณฯ สามารถเป็นสมาชิกสหกรณ์ต่อไปได้โดยยื่นแบบแสดงความจำนงยืนยันสถานภาพของสมาชิก (แบบ สอ.ชป. 057/9) และไปรดแจ้งที่อยู่ปัจจุบัน หมายเลขโทรศัพท์ที่ติดต่อได้หลังเกษียณ

**2 สิทธิการงดส่งค่าหุ้น**

ผู้เกษียณฯ ที่ไม่มีหนี้ หรือมีหนี้สินไม่เกินค่าหุ้นที่ตนมีอยู่ในสหกรณ์ สามารถงดส่งค่าหุ้นรายเดือน หรือลดจำนวนการถือหุ้นรายเดือนลงก็ได้

**3 สิทธิรับเงินทุนสวัสดิการสมาชิก 7 ประเภท**

- (1) **ทุนสวัสดิการเพื่อเป็นทุนการส่งเสริมการศึกษานุเคราะห์สมาชิก** ต้องเป็นบุตรสมาชิกที่ชอบด้วยกฎหมาย รวมบุตรบุญธรรม อายุตั้งแต่ 3 ปีแต่ไม่เกิน 25 ปี กำลังศึกษาอยู่ชั้นอนุบาลถึงระดับอุดมศึกษา ทุนฯ มี 2 ประเภท 1. ทุนเรียนดี ทุนละ 1,500.00-3,000.00 บาท 2. ทุนส่งเสริมการศึกษา ทุนละ 1,000.00 บาท มอบทุนฯ ให้ทุกคน ทุกปี ปีละ 1 ครั้ง ตามประกาศสหกรณ์
- (2) **ทุนสวัสดิการเพื่อสงเคราะห์สมาชิกผู้ประสบภัยพิบัติ** สูงสุดมากถึง 30,000.00 บาท เงินที่ได้รับตามความเหมาะสม ให้อยู่ในดุลยพินิจของคณะกรรมการดำเนินการ
- (3) **ทุนสวัสดิการเพื่อสงเคราะห์สมาชิกที่ถึงแก่กรรม** ได้รับสิทธิตามระยะเวลาการเป็นสมาชิก สูงสุดมากถึง 110,000.00 บาท
- (4) **ทุนสวัสดิการสะสมทวีทรัพย์** ได้รับทุกคนที่เป็นสมาชิกครบ 1 ปี ถึง 35 ปี ตามอัตราการเป็นสมาชิกที่กำหนดจ่ายทุกสิ้นเดือนเกิดของสมาชิกปีละ 500.00 - 3,000.00 บาท
- (5) **ทุนสวัสดิการสมาชิกอาวุโส** เป็นสมาชิกครบ 36 ปีขึ้นไป จนกว่าสมาชิกถึงแก่กรรม จ่ายทุกสิ้นเดือนเกิดของสมาชิกปีละ 3,000.00 บาท
- (6) **ทุนสวัสดิการเงินขวัญบุตรสมาชิกแรกคลอด** ที่ถูกต้องตามกฎหมายของสมาชิก คนละ 1,000.00 บาท
- (7) **ทุนสวัสดิการค่ารักษาพยาบาลสมาชิก (เงินเยี่ยมผู้ป่วย)** เข้ารับการรักษาพยาบาล (ผู้ป่วยใน) ไม่น้อยกว่า 3 วัน วันละ 200.00 บาท สูงสุดไม่เกินครั้งละ 1,000.00 บาทต่อครั้ง ปีบัญชีไม่เกิน 3 ครั้ง

การรับเงินทุนสวัสดิการบางประเภทนั้น สมาชิกอาจต้องร้องขอจากสหกรณ์ในระยะเวลาที่กำหนด เงื่อนไขเป็นไปตามประกาศของสหกรณ์

**4 สิทธิฝากเงินในอัตราดอกเบี้ยสูง**

สมาชิกที่เกษียณอายุราชการนำเงินบำเหน็จ บำนาญ หรือเงินอื่นใดที่ได้รับจากทางราชการฝากกับสหกรณ์ในอัตราดอกเบี้ยสูงกว่าธนาคารพาณิชย์ เลือกฝากได้ 2 ประเภท เงินฝากออมทรัพย์พิเศษ 2.50% และเงินฝากออมทรัพย์ 1.50% (ตามประกาศ สอ.ชป.) มั่นคง อุ่นใจ ฝากเงินกับสหกรณ์

**5 สิทธิการกู้เงินเพื่อเหตุฉุกเฉิน สามัญ พิเศษ**

- กรณีเงินกู้ฉุกเฉิน ผู้ไม่มีเงินได้รายเดือนกู้ได้หนึ่งในสิบของทุนเรือนหุ้น สูงสุดไม่เกิน 20,000.00 บาท
- กรณีเงินกู้สามัญ พิเศษ ชำระหนี้และค้ำประกันได้ จนถึงอายุ 75 ปี สิทธิกู้เงินได้ไม่เกิน 90% ของหุ้นที่สมาชิกมีอยู่ในสหกรณ์

**6 สิทธิรับเงินปันผล และเงินเฉลี่ยคืน**

ผู้เกษียณฯ มีสิทธิรับเงินปันผลและเงินเฉลี่ยคืนตามปกติ เช่นเดียวกับสมาชิกที่ยังไม่ได้เกษียณอายุราชการ

**7 สิทธิการทำประกันชีวิตกลุ่ม**

หากท่านผู้เกษียณฯ ต้องการทำประกันชีวิตกลุ่มต่อสามารถทำได้ถึงอายุ 80 ปี เงื่อนไขเป็นไปตามสัญญาการทำประกันชีวิตกลุ่ม

**8 ร่วมกิจกรรมกับสหกรณ์**

ผู้เกษียณฯ ยังคงมีสิทธิเข้าร่วมกิจกรรมกับสหกรณ์ในโอกาสต่างๆ ที่สหกรณ์จัดขึ้น

**9 ติดตามข้อมูลข่าวสาร ความเคลื่อนไหวของสหกรณ์ ออมทรัพย์กรมชลประทาน จำกัด ตามช่องทาง การสื่อสารออนไลน์ต่างๆ ได้ที่**

เว็บไซต์ (Website) : [ridsaving.com/](http://ridsaving.com/) เฟซบุ๊ก (Facebook) Mobile Application สอ.ชป. สหกรณ์ออมทรัพย์ กรมชลประทาน จำกัด







สหกรณ์ออมทรัพย์  
อยู่ต่อไปรับสิทธิประโยชน์ไปจนกว่าจะเสียชีวิต  
[www.RIDSAVING.COM](http://www.RIDSAVING.COM)

## หมายเลขโทรศัพท์สหกรณ์ออมทรัพย์กรมชลประทาน จำกัด

	0-2241 5655-64 ต่อ	สายตรง	โทรสาร (FAX)
ผู้จัดการ	2640	0-2243 7807	-
รองผู้จัดการ (สายบริหาร)	2647	0-2241 0473	0-2243 5086
รองผู้จัดการ (สายการเงิน)	2644	0-2669 6579	-
รองผู้จัดการ (สายสินเชื่อ)	2643	0-2669 6579	-
ฝ่ายบริหาร	2445, 2833	0-2241 0473	0-2243 5086
ฝ่ายข้อมูลสมาชิกและสวัสดิการ	2642	0-2243 4798	0-2669 6575
ฝ่ายการเงินและเงินออม	2439, 2529	0-2243 4796	0-2243 4796
ฝ่ายบัญชี	2646	0-2243 4798	0-2669 6575
ฝ่ายจัดเก็บและตรวจสอบ	2344, 2831	0-2669 6595	0-2669 6575
ฝ่ายสารสนเทศและประชาสัมพันธ์	สารสนเทศ 2373	0-2669 6576	-
	ประชาสัมพันธ์ 2645	-	-
ฝ่ายสินเชื่อ	2247, 2832	0-2243 4795	0-2243 4795
ฝ่ายสหกรณ์ปากเกร็ด	0-2583 6050-0 ต่อ 513 สายตรง 0-2961 1504 หรือ 0-2583 8912 โทรสาร 0-2961 1731		
รับเรื่องร้องเรียน สอ.ชป.	โทรสายตรง 0-2163 4678		

การฝากเงิน ชำระหนี้ สอ.ชป. โดยการโอนเงินผ่านสาขาธนาคารที่ สอ.ชป. เปิดบัญชีไว้เพื่อบริการแก่สมาชิก ดังนี้

ธนาคาร	สาขา	เลขที่บัญชี
 กรุงไทย	ศรียาน	012-1-10137-1
 กสิกรไทย	บางกระบือ	007-2-07575-7
 กรุงศรีอยุธยา	ศรียาน	110-0-43737-3
 ทหารไทย	ศรียาน	008-1-08434-8
 ทหารไทย	ศรียาน	041-2-21722-6

การโอนเงินฝากเข้าบัญชี สอ.ชป. เมื่อโอนแล้วโปรดแจ้ง สอ.ชป.ทราบทันทีทางโทรศัพท์หรือทางโทรสารพร้อมส่งสำเนาใบฝากเงินไปยัง สอ.ชป. ยกเว้นธนาคารกรุงไทย สามารถฝาก-ชำระด้วยระบบ Bill Payment โดยเสียค่าธรรมเนียม 10.00 บาท/รายการ

- การเงินและเงินออม โทรศัพท์ 0-2243-4796 โทรสาร 0-2243-4796
- ชำระหนี้ โทรศัพท์ 0-2669-6595 โทรสาร 0-2669-6575

ปีบัญชี 2566

การปรับเปลี่ยนรับข่าวสารเป็นแบบออนไลน์

**เรียนสมาชิก...แจ้งเพื่อทราบ**

การปรับเปลี่ยนรับข่าวสารเป็นแบบออนไลน์

จัดส่งวารสารข่าวให้เฉพาะสมาชิกที่มีอายุ 64 ปีขึ้นไป (เกิดระหว่างปี พ.ศ. 2470-2501) จัดส่งสมาชิกสมทบ

ทั้งนี้มีผลตั้งแต่เดือนตุลาคม 2565 เป็นต้นไป ติดตามข้อมูลข่าวสารแบบออนไลน์ ช่องทางต่าง ๆ ดังนี้

 สหกรณ์ออมทรัพย์กรมชลประทาน จำกัด

 [www.ridsaving.com](http://www.ridsaving.com)

 Mobile Application สอ.ชป.



**สอ.ชป. เปิดทำการ  
ไม่หยุดพักเที่ยง**

**วันจันทร์-ศุกร์**  
เวลา 08.30-16.30 น. (เว้นวันหยุดราชการ - วันนักขัตฤกษ์)

**โปรดทราบ**

สมาชิก สอ.ชป. ที่ไม่ได้รับความสะดวกในการติดต่อกับเจ้าหน้าที่ช่วยงานหรือเจ้าหน้าที่สหกรณ์หรือมีคำแนะนำเกี่ยวกับการดำเนินงานของ สอ.ชป. กรุณาส่งไป ที่ตู้แสดงความคิดเห็นหรือผู้จัดการ สอ.ชป. โดยตรง โทร. 0-2243-7807

วัตถุประสงค์ของข่าว สอ.ชป.

1. เผยแพร่ข้อมูลข่าวสารและกิจกรรมของ สอ.ชป. แก่สมาชิกให้มีความรู้ความเข้าใจเกี่ยวกับสหกรณ์
2. เป็นสื่อกลางแลกเปลี่ยนข่าวสารความคิดเห็นระหว่างคณะกรรมการดำเนินการ สอ.ชป. กับสมาชิกสหกรณ์



**สหกรณ์ออมทรัพย์กรมชลประทาน จำกัด**  
อาคารสวัสดิการ กรมชลประทาน ถนนสามเสน  
แขวงถนนนครไชยศรี เขตดุสิต กรุงเทพฯ 10300  
[www.ridsaving.com](http://www.ridsaving.com)

ชำระค่าไปรษณียากรแล้ว  
ใบอนุญาตเลขที่ 94/2558  
ไปรษณีย์ดุสิต 10300