



ปีที่ 40 ฉบับที่ 7
กรกฎาคม 2564

สหกรณ์ออมทรัพย์กรมชลประทาน จำกัด

ข่าวสาร

สอ.ชป.

เป็นสหกรณ์ออมทรัพย์ที่มั่นคง
ดำรงไว้ซึ่งธรรมาภิบาล
บริหารงานสู่มาตรฐาน



27 กรกฎาคม 2564
วันคล้ายวันก่อตั้ง

สหกรณ์ออมทรัพย์กรมชลประทาน จำกัด

ครบรอบ **40** ปี

อย่างมั่นคง

เติบโตขึ้นตามลำดับ



โครงการอ่างเก็บน้ำน้ำเลย

โครงการอ่างเก็บน้ำน้ำเลย อันเนื่องมาจากพระราชดำริในหลวงรัชกาลที่ 9 ตำบลแก่งศรีภูมิ อำเภอภูเรือ จังหวัดเลย ระยะเวลาดำเนินการตั้งแต่ปี พ.ศ. 2555-2557 ความสูงเขื่อน 28.50 เมตร ความยาวสันเขื่อน 500.00 เมตร ความกว้างสันเขื่อน 8.00 เมตร ความจุเก็บกักน้ำ 35.29 ล้านลูกบาศก์เมตร วัตถุประสงค์ของการสร้างอ่างเก็บน้ำเพื่อให้มีน้ำเพียงพอสำหรับส่งเข้าพื้นที่เพาะปลูก พื้นที่ชลประทาน จำนวน 59,592 ไร่ เป็นแหล่งเก็บกักน้ำสำหรับอุปโภคบริโภคได้ตลอดปี เป็นแหล่งเพาะพันธุ์สัตว์น้ำ อีกรังเพื่อบรรเทาอุทกภัย และเป็นสถานที่ท่องเที่ยว มีบริการล่องแพเพื่อชมทิวทัศน์รอบ ๆ อ่างเก็บน้ำ

ประกาศ แจ้งเพื่อทราบ

การปรับเปลี่ยนรับข่าวสารเป็นแบบออนไลน์
ส่งผู้เกษียณอายุ 63 ปีขึ้นไป
งดส่งสมาชิกสมทบ

ตั้งแต่วันที่ 1 ตุลาคม 2564 เป็นต้นไป

(อ่านต่อหน้า 4)

Busanru สหกรณ์ปรับเวลาทำการเป็น
เวลา 08.30 - 14.30 น.
ในการให้บริการสมาชิก

เพื่อความปลอดภัย ลดความเสี่ยงการระบาดของเชื้อไวรัส COVID-19

การทำธุรกรรมการเงิน หน้าเคาน์เตอร์
สหกรณ์ สามเสน 08.30 - 13.30 น.
สหกรณ์ ปากเกร็ด 08.30 - 12.30 น.

ทั้งนี้ตั้งแต่วันที่ 20 ก.ค 64 เป็นต้นไป จนกว่าจะมีการเปลี่ยนแปลง

เรื่อง เดิม ใน ขยับ

ทำไมคนมีเงินเก็บ
เขาถึง...ได้ดีกันทุกคน

7

บทความพิเศษ : ปันความคิด

พร้อม **7** สวัสดิการ
ใช้สิทธิ สำหรับสมาชิก สอ.ชป.

ปรับเปลี่ยนสวัสดิการสหกรณ์ 2 ประเภทใหม่

กำหนดใหม่

สวัสดิการ
สะสมทวีทรัพย์

เป็นสมาชิกครบ 1 ปี
รับสิทธิ์สวัสดิการได้เลย

เปลี่ยนการจ่ายใหม่

สวัสดิการ
สมาชิกอาวุโส

เป็นสมาชิกครบ 36 ปี
รับสิทธิ์ต่อเนื่อง

เริ่มตั้งแต่วันที่ 1 สิงหาคม 2564 เป็นต้นไป (อ่านต่อหน้า 6)

สุขสันต์วันเกิด

สมาชิกที่เกิดเดือนกรกฎาคม

รับ

1. สวัสดิการผู้สูงอายุ หรือ
2. สวัสดิการสมาชิกอาวุโส

ตรวจสอบรายชื่อ ณ ที่ทำการสหกรณ์
หรือ www.ridsaving.com

โอนเงินวันที่ 30 กรกฎาคม 2564



สหกรณ์ออมทรัพย์กรมชลประทาน จำกัด

รายการย่อแสดงสินทรัพย์และหนี้สิน ตามคำสั่งนายทะเบียนสหกรณ์ที่ กช 040/ว.38

ลว. 13 มิถุนายน 2560 ณ วันที่ 30 มิถุนายน 2564

(ไม่ได้ผ่านการตรวจสอบโดยผู้สอบบัญชีสหกรณ์)

สินทรัพย์	หนี้สิน	หน่วย : บาท
เงินสดและเงินฝากธนาคาร	เงินเบิกเกินบัญชีธนาคาร	-
เงินฝากสหกรณ์อื่น	เงินกู้ยืม	-
เงินลงทุน-สุทธิ	เงินรับฝาก	8,769,018,070.29
เงินให้กู้ยืม-สุทธิ	หนี้สินอื่น	110,612,609.17
ที่ดิน อาคาร และอุปกรณ์-สุทธิ	รวมหนี้สิน	8,879,630,679.46
ที่ดิน อาคาร และอุปกรณ์-สุทธิ	ทุนของสหกรณ์	
สินทรัพย์ไม่มีตัวตน	ทุนเรือนหุ้น	10,504,973,250.00
สินทรัพย์อื่น	ทุนสำรอง	1,144,967,994.52
	ทุนสะสมตามข้อบังคับ ระเบียบและอื่น ๆ	40,904,890.54
	กำไร (ขาดทุน) สุทธิ	541,746,343.42
	รวมทุนของสหกรณ์	12,232,592,478.48
รวมสินทรัพย์	รวมหนี้สินและทุนของสหกรณ์	21,112,223,157.94

เงินฝากสหกรณ์อื่นรายชื่อที่มีจำนวนเงินฝากเกินกว่า ร้อยละ 5 ของทุนเรือนหุ้นบวกด้วยทุนสำรอง

สหกรณ์.....	-
สหกรณ์.....	-
เงินลงทุนที่นอกเหนือจากพระราชบัญญัติสหกรณ์ พ.ศ. 2542 มาตรา 62	-
เงินให้กู้ยืมแก่สมาชิกที่ไม่ก่อให้เกิดรายได้	-
เงินให้กู้ยืมแก่สหกรณ์อื่นที่ไม่ก่อให้เกิดรายได้	-
สินทรัพย์ที่นำไปค้ำประกันเงินกู้ยืม/เงินรับฝาก	-
เงินลงทุน.....	-
ที่ดิน.....	-
อาคาร.....	-
ตัวสัญญาใช้เงิน.....	-
อื่น ๆ (ระบุ).....	-
หนี้สินที่อาจเกิดขึ้นในภายหลัง (สหกรณ์ถูกฟ้องร้องค่าเสียหาย)	-

ขอรับรองว่ารายการย่อแสดงสินทรัพย์และหนี้สินนี้ครบถ้วนถูกต้องตามความเป็นจริง

 (นางอัชชราพร ศรีนุสิทธิ์)
 รองผู้จัดการ (ฝ่ายสินเชื่อก)
 รักษาการแทนผู้จัดการ สอ.ชป.
 7 ก.ค. 2564

อัตราดอกเบี้ยเงินฝาก

ประเภทเงินฝาก	ร้อยละต่อปี
1. ออมทรัพย์ จ่ายดอกเบี้ยวันที่ 25 มีนาคม และ 25 กันยายน ของทุกปี	1.50
2. ออมทรัพย์พิเศษ จ่ายดอกเบี้ยวันที่ 25 ของทุกเดือน	2.50

อัตราดอกเบี้ยเงินกู้ *กรณีรับเงินเฉลี่ยคืน*

ประเภทการให้เงินกู้แก่สมาชิก	ร้อยละต่อปี
1. เงินกู้เพื่อเหตุฉุกเฉิน	6.30
2. เงินกู้สามัญ	6.30
2.1 เงินกู้สามัญไม่เกิน ร้อยละ 90 ของทุนเรือนหุ้น	6.15
3. เงินกู้พิเศษ	4.50
สองปีแรก	4.50
ตั้งแต่ปีที่สามขึ้นไป	5.50

อัตราดอกเบี้ยเงินกู้ *กรณีไม่รับเงินเฉลี่ยคืน*

ประเภทการให้เงินกู้แก่สมาชิก	ร้อยละต่อปี
1. เงินกู้เพื่อเหตุฉุกเฉิน	5.70
2. เงินกู้สามัญ	5.70
2.1 เงินกู้สามัญไม่เกิน ร้อยละ 90 ของทุนเรือนหุ้น	5.55
3. เงินกู้พิเศษ	4.00
สองปีแรก	4.00
ตั้งแต่ปีที่สามขึ้นไป	4.75

สอบถามรายละเอียดเพิ่มเติม

ฝ่ายเงินออม โทรศัทพ์ ภายใน 2529 สายตรง 02 243 4796
 ฝ่ายสินเชื่อ โทรศัทพ์ ภายใน 2247, 2832 สายตรง 02 243 4795

การถือหุ้นของสมาชิก

สมาชิกทุกคนต้องถือหุ้นและชำระค่าหุ้น เป็นรายเดือนตั้งแต่เดือนแรกเข้าเป็นสมาชิก ไม่น้อยกว่าร้อยละ 5 ของเงินได้รายเดือน และสมาชิกสามารถส่งเงินค่าหุ้นรายเดือนสูงสุดได้ไม่เกินเดือนละ 10,000.00 บาท

ทั้งนี้ ตั้งแต่วันที่ 1 เมษายน พ.ศ. 2563 เป็นต้นไป

สอบถามเพิ่มเติม
ได้ที่ฝ่ายข้อมูลสมาชิกและสวัสดิการ
โทร. 0 2243 4798 สายภายใน 2642
www.ridsaving.com



การจ่ายเงินทุนสวัสดิการให้แก่สมาชิก



ที่	เงินทุนสวัสดิการ	มิถุนายน 2564		ตุลาคม 2563 - มิถุนายน 2564	
		ราย	จำนวนเงิน (บาท)	ราย	จำนวนเงิน (บาท)
1	เพื่อเป็นทุนส่งเสริมการศึกษานูตรสมาชิก	-	-	-	-
2	เพื่อสงเคราะห์สมาชิกผู้ประสบภัยพิบัติ	-	-	201	986,200.00
3	เพื่อสงเคราะห์สมาชิกที่ถึงแก่กรรม	33	3,420,000.00	222	21,236,000.00
4	เงินสะสม (ทุนเรือนหุ้นรายเดือน)	45	1,638,881.54	348	12,167,998.04
5	สมาชิกผู้สูงอายุ	341	1,380,000.00	3,585	14,484,000.00
6	สมาชิกอาวุโส	507	1,116,000.00	5,865	12,867,000.00
7	เงินขวัญบุตรสมาชิกแรกคลอด	2	2,000.00	23	23,000.00
8	ค่ารักษาพยาบาลสมาชิก (เงินเยี่ยมผู้ป่วย)	11	9,200.00	122	107,000.00
	รวม	939	7,566,081.54	10,366	61,871,198.04

สรุปรายงานการเงินและจำนวนสมาชิก สอ.ชป.

หน่วย : บาท

รายการ (รายเดือน)	1-30 เมษายน 2564	1-31 พฤษภาคม 2564	1-30 มิถุนายน 2564	เพิ่มขึ้น (ลดลง) ระหว่างเดือน พ.ค.-มิ.ย. 64
จำนวนสมาชิก (คน)	22,934	22,918	22,881	37
จำนวนสมาชิกสมทบ (คน)	4,304	4,291	4,286	5
เงินรับฝากจากสมาชิก	131,842,938.47	142,469,123.03	132,052,450.68	(10,416,672.35)
ออมทรัพย์พิเศษ	129,358,502.62	139,948,892.21	126,658,028.46	(13,290,863.75)
ออมทรัพย์ธรรมดา	2,484,435.85	2,520,230.82	5,394,422.22	2,874,191.40
ประจำ	0.00	0.00	0.00	0.00
สมาชิกถอนเงินฝาก	70,268,513.86	95,735,695.94	80,810,353.24	(14,925,342.70)
ออมทรัพย์พิเศษ	68,057,179.53	92,429,951.66	73,411,947.23	(19,018,004.43)
ออมทรัพย์ธรรมดา	2,211,334.33	3,305,744.28	7,398,406.01	4,092,661.73
ประจำ	0.00	0.00	0.00	0.00
จ่ายเงินให้กู้แก่สมาชิก (สุทธิ)	189,899,318.00	76,776,121.50	112,474,244.56	35,698,123.06
เงินกู้สามัญ	88,775,370.00	76,035,516.00	107,061,255.06	31,025,739.06
เงินกู้เพื่อเหตุฉุกเฉิน	1,123,948.00	740,605.50	1,523,087.00	782,481.50
เงินกู้พิเศษ	0.00	0.00	3,889,902.50	3,889,902.50
จ่ายดอกเบี้ยเงินรับฝาก	18,234,682.73	17,747,250.27	18,457,369.73	710,119.46
รับค่าหุ้นรายเดือน	40,869,630.00	40,753,030.00	40,689,700.00	(63,330.00)
รับชำระหนี้ให้กู้แก่สมาชิก	100,069,107.22	97,065,788.14	106,594,270.97	9,528,482.83
รับดอกเบี้ยเงินกู้จากสมาชิก	80,393,896.50	78,309,504.50	80,868,264.00	2,558,759.50
รายการ ณ วันที่	30 เมษายน 2564	31 พฤษภาคม 2564	30 มิถุนายน 2564	เพิ่มขึ้น (ลดลง)
ทุนเรือนหุ้น	10,457,384,420.00	10,482,627,450.00	10,504,973,250.00	22,345,800.00
เงินรับฝากจากสมาชิก	8,671,042,545.76	8,717,775,972.85	8,769,018,070.29	51,234,097.44
เงินให้กู้แก่สมาชิก	15,695,994,841.39	15,670,011,778.20	15,672,820,160.66	2,808,382.46
รายรับมากกว่ารายจ่ายรายเดือน	69,193,500.10	61,640,516.20	61,560,743.99	(79,772.21)
รายรับมากกว่ารายจ่ายสะสม	418,545,083.23	480,185,599.43	541,746,343.42	61,560,743.99

การให้เงินกู้แก่สมาชิกเดือนเมษายน-มิถุนายน 2564

ประเภทเงินกู้	เดือนเมษายน 2564		เดือนพฤษภาคม 2564		เดือนมิถุนายน 2564	
	จำนวนผู้กู้ (ราย)	ยอดเงินให้กู้ (บาท)	จำนวนผู้กู้ (ราย)	ยอดเงินให้กู้ (บาท)	จำนวนผู้กู้ (ราย)	ยอดเงินให้กู้ (บาท)
1. เงินกู้สามัญ	538	587,170,351.00	535	562,766,000.00	662	756,074,000.00
2. เงินกู้เพื่อเหตุฉุกเฉิน	121	1,373,600.00	108	1,136,524.00	192	1,963,496.00
3. เงินกู้พิเศษ	-	-	-	-	1	3,900,000.00
รวม	651	588,543,951.00	643	563,902,524.00	855	761,937,496.00



ปัจจุบันการประชาสัมพันธ์ผ่านสื่อออนไลน์ มีบทบาทสำคัญต่อหน่วยงานและองค์กรต่างๆ ไม่ว่าจะภาครัฐ หรือภาคเอกชน ซึ่งสื่อดังกล่าวมีความสะดวก รวดเร็ว สามารถสื่อสารทันเหตุการณ์ได้ทุกที่ทุกเวลา ที่สำคัญลดต้นทุนค่าใช้จ่ายในการดำเนินการ เช่น ค่าใช้จ่ายด้านการผลิตวารสาร ค่าจัดส่งไปรษณีย์ เป็นต้น และยังร่วมเป็นส่วนหนึ่งของการรณรงค์ลดกระดาษเพื่อลดโลกร้อน สหกรณ์ จึงได้นำช่องทางการสื่อสารออนไลน์มาใช้สนับสนุนงานประชาสัมพันธ์สื่อสารกับสมาชิกให้เกิดความรวดเร็ว ตอบโต้ซักถามได้ช่องทาง เว็บไซต์ (website): ridsaving.com/เฟซบุ๊ก (facebook) "เพจ สอ.ชป."

เพื่อสิทธิประโยชน์ของท่าน ขอประชาสัมพันธ์ให้สมาชิกใช้บริการสื่อออนไลน์ สอ.ชป.

กด Like กด Share Facebook เพจ สหกรณ์ออมทรัพย์กรมชลประทาน จำกัด รับข่าวสารก่อนใคร รวดเร็ว ทันเหตุการณ์



โปรดทราบ



สอ.ชป.ลดยอดพิมพ์วารสาร “ข่าวสาร สอ.ชป.” และปรับเปลี่ยนการรับข่าวสารเป็นแบบออนไลน์ จัดส่งเฉพาะผู้เกษียณอายุ 63 ปีขึ้นไป งดส่งสมาชิกสมทบ เริ่มตั้งแต่เดือนตุลาคม 2564 เป็นต้นไป

ติดตามเราผ่านเพจ สอ.ชป. ได้แล้ววันนี้



สมัครใช้บริการสหกรณ์ออนไลน์

สหกรณ์ออนไลน์ให้บริการข้อมูลสมาชิก ส่วนบุคคลผ่านเครือข่ายระบบอินเทอร์เน็ต ตรวจสอบหรือพิมพ์รายการใบเสร็จรับเงิน ประจำเดือน จากเว็บไซต์สหกรณ์ สมัครใช้บริการด้วยตนเอง สมาชิกลงทะเบียนเข้าสู่ระบบแล้ว สามารถเปลี่ยนแปลงรหัสผ่านได้ง่ายๆ ตลอดเวลา ก็ครั้งก็ได้ กรณีลืมรหัสผ่านหรือเข้าสู่ระบบไม่ได้

ติดต่อเจ้าหน้าที่สารสนเทศ

โทร. ภายใน 2373

สายตรง 02 669 6576



คลินิกปิดบังคับคดี สอ.ชป.

เป็นช่องทางหนึ่งที่ท่านสามารถปรึกษา เพื่อหาแนวทางแก้ไขได้ หากท่านประสบปัญหาในการก่อหนี้ แล้วไม่สามารถชำระหนี้ได้

สมาชิกที่มีหนังสือจากสำนักงานบังคับคดี อายัดเงินปันผล เงินเฉลี่ยคืน และเงินทุนเรือนหุ้น เพื่อเป็นการผ่อนคลายเป็นสมาชิก และดำรงชีวิตอยู่ได้

คลินิกปิดบังคับคดี สอ.ชป. จะช่วยให้สมาชิกเป็นผู้มีวินัยทางการเงินที่ดีเหมือนเดิม เพื่อนสมาชิกท่านใดที่มีปัญหาที่ช่วยแนะนำให้มาติดต่อกับคณะทำงานคลินิกปิดบังคับคดี สอ.ชป. เพื่อจะได้พูดคุยและหาวิธีทางออกแก้ไขที่มีอยู่ให้หายไป อันจะเป็นประโยชน์กับสมาชิกเอง

ติดต่อโดยตรง คณะกรรมการเงินกู้ หรือคุณสุชนิจ ปัญญางาม

โทร. 086 332 9820 วันจันทร์-วันศุกร์ เวลา 08.30-14.00 น. (เว้นวันหยุดราชการ)

สอ.ชป. ให้ความรู้เกี่ยวกับสภกรณ แก่ข้าราชการใหม่กรมชลประทาน



สภกรณออมทรัพย์กรมชลประทาน จำกัด โดยนายสมชาติ บุญกล่อม นางอัญชลี เสือแก้ว กรรมการ และนายจเร ทองด้วง ผู้จัดการ สอ.ชป. ได้รับเชิญให้ไปเป็นวิทยากรในการจัดอบรมข้าราชการบรรจุใหม่ ในรูปแบบ Online ซึ่งเป็นไปตามมาตรการป้องกันการแพร่ระบาดของโรคติดเชื้อไวรัสโคโรนา 2019 (Covid-19) โดยมีข้าราชการบรรจุใหม่ของกรมชลประทาน รุ่นที่ 31 และรุ่นที่ 32 เข้าร่วมฝึกอบรม จำนวนรวม 112 คน สำหรับการอบรมดังกล่าวจัดขึ้นเพื่อให้เข้าใจวิสัยทัศน์ พันธกิจโครงสร้างองค์กร นโยบาย และสิทธิประโยชน์ที่สมาชิกพึงได้รับ พร้อมเชิญชวนให้ข้าราชการที่บรรจุใหม่ มาสมัครสมาชิกสภกรณ โดยฝึกอบรมในรูปแบบ Online ผ่านแอปพลิเคชัน TELECONFERENCE ในลักษณะการสื่อสารแบบสองทาง ตามแนวทางของสำนักงาน ก.พ. แทนรูปแบบการจัดกิจกรรมเป็นการชั่วคราวในช่วงสถานการณ์การแพร่ระบาดของโรคติดเชื้อไวรัสโคโรนา 2019 (Covid-19) วันที่ 22 และวันที่ 29 มิถุนายน 2564



มอบเงินกู้ภัยโควิด-19 ให้โรงพยาบาลชลประทาน

สภกรณออมทรัพย์กรมชลประทาน จำกัด โดยนายสุชาติ เจริญศรี ประธานกรรมการ สอ.ชป. นำคณะกรรมการดำเนินการและฝ่ายจัดการ สอ.ชป. มอบเงินจำนวน 100,000.00 บาท (หนึ่งแสนบาทถ้วน) เพื่อสนับสนุนกระบวนการรักษาผู้ป่วยติดเชื้อไวรัส COVID-19 ที่เพิ่มจำนวนมากขึ้น ให้กับมูลนิธิโรงพยาบาลชลประทาน โดยมีนายแพทย์สุรสิทธิ์ ตั้งสกุลวัฒนา ผู้อำนวยการโรงพยาบาลชลประทานเป็นผู้รับมอบ ณ บริเวณชั้น 1 อาคารศูนย์การแพทย์ปัญญานันทภิกขุ ชลประทาน (อาคาร 20 ชั้น) อำเภอปากเกร็ด จังหวัดนนทบุรี วันที่ 15 กรกฎาคม 2564



สอ.ชป. แจกข่าว สสอ.รท.

สมาคมฌาปนกิจสงเคราะห์สมาชิกสภกรณออมทรัพย์ราชการไทย



สมัครด้วยตนเองได้ที่



ช่องทางกรณติดต่อสมาคม สสอ.รท.

ที่อยู่ : อาคารสำนักงานสวัสดิการฌาปนกิจสงเคราะห์สภกรณออมทรัพย์
ชั้น 2 199/8 ถนน นครอินทร์ ตำบล บางสีทอง อำเภอบางกรวย
นนทบุรี 11130
ดู ปณ. : 95 ปณศ. บางกรวย อำเภอบางกรวย จังหวัดนนทบุรี 11130
โทรศัพท์/โทรสาร : 0-2496-1332
เบอร์มือถือ 08-9921-2350, 09-2429-6660 ,09-8612-7327

Line ID : tqc1fscf

Facebook : สสอ.รท.

Website : www.cgse.or.th

G-Mail : สสอ.รท.



สร้างความมั่นคงให้กับครอบครัวแบบง่าย ๆ

รับเงินสงเคราะห์เมื่อเสียชีวิตไม่น้อยกว่า

600,000.00 บาท

(เงินสงเคราะห์ที่ขึ้นอยู่กับจำนวนสมาชิก คุณ อัตราเงินสงเคราะห์ต่อศพในเดือนที่เสียชีวิต)

สอ.ชป. ยกเลิกการเป็นศูนย์ประสานงาน สสอ.รท.
ตั้งแต่วันที่ 1 ธันวาคม พ.ศ. 2562 เป็นต้นไป

ปี 2564



7 สวัสดิการ

ที่ให้แก่สมาชิก



สหกรณ์ออมทรัพย์กรมชลประทาน จำกัด

สหกรณ์จัดสวัสดิการให้กับสมาชิกของสหกรณ์ตามความเหมาะสม ตั้งแต่เกิดจนเสียชีวิต มีการปรับเพิ่มและ/หรือขยายวงเงินในโอกาสที่สมควร ปัจจุบันสวัสดิการที่สหกรณ์จัดไว้ 7 ประเภท ดังนี้

1) ทุนสวัสดิการเพื่อเป็นทุนส่งเสริมการศึกษามหาวิทยาลัย

เพื่อส่งเสริมบุตรสมาชิกที่ชอบด้วยกฎหมายรวมบุตรบุญธรรม อายุตั้งแต่ 3 ปี แต่ไม่เกิน 25 ปี ทุนส่งเสริมมี 2 ประเภท

1. ทุนเรียนดี ทุนละ 1,500.00 - 3,000.00 บาท
2. ทุนส่งเสริมการศึกษา ทุนละ 1,000.00 บาท

โดยสมาชิกยื่นตามแบบของ สอ.ชป. ภายในวันที่ 31 สิงหาคม ของทุกปี

2) ทุนสวัสดิการเพื่อสงเคราะห์สมาชิกผู้ประสบภัยพิบัติ

สมาชิกที่เป็นเจ้าบ้านหรือคู่สมรสสมาชิกตามกฎหมายได้รับสิทธิ ดังนี้

- เป็นสมาชิกไม่เกิน 10 ปี ได้รับเงินสงเคราะห์ฯ ไม่เกิน 15,000.00 บาท
- เป็นสมาชิกเกินกว่า 10 ปีขึ้นไป ได้รับเงินสงเคราะห์ฯ ไม่เกิน 30,000.00 บาท

เงินที่ได้รับตามความเหมาะสมให้อยู่ในดุลยพินิจของคณะกรรมการดำเนินการ สมาชิกยื่นคำร้องขอรับเงินภายในกำหนด 90 วัน นับจากวันที่ประสบภัยพิบัติ

3) ทุนสวัสดิการเพื่อสงเคราะห์สมาชิกที่ถึงแก่กรรม

เป็นสมาชิกตั้งแต่ 1 ปีขึ้นไป ได้รับสิทธิตามระยะเวลาการเป็นสมาชิกจ่ายตั้งแต่ 20,000.00-100,000.00 บาท และ สอ.ชป. ร่วมเป็นเจ้าภาพจัดการพิธีศพ โดยจ่ายช่วยเหลือค่าทำศพพร้อมหรีดเคารพศพ รายละ 10,000.00 บาท โดยไม่หักชำระหนี้ของสหกรณ์

4) ทุนสวัสดิการสะสมทวีทรัพย์

สหกรณ์จ่ายให้สมาชิกทุกคนที่เป็นสมาชิกครบ 1 ปี ถึง 35 ปี ตามอัตราที่กำหนด (1) ถึง (4) รวมสะสม วงเงิน 50,000.00 บาท

หลักเกณฑ์การจ่าย ดังต่อไปนี้

1. เป็นสมาชิกครบ 1-10 ปี จ่ายปีละ 500.00 บาท
2. เป็นสมาชิกครบ 11-20 ปี จ่ายปีละ 1,000.00 บาท
3. เป็นสมาชิกครบ 21-30 ปี จ่ายปีละ 2,000.00 บาท
4. เป็นสมาชิกครบ 31-35 ปี จ่ายปีละ 3,000.00 บาท

5) ทุนสวัสดิการสมาชิกอาวุโส

เป็นสมาชิกครบ 36 ปีเป็นต้นไป จนกว่าสมาชิกถึงแก่กรรม โดยจ่ายทุกสิ้นเดือนเกิดของสมาชิก ปีละ 3,000.00 บาท

กรณี สมาชิกได้รับสวัสดิการ สมาชิกอาวุโส (เดิม) ไปแล้วเท่าใดให้นำเงินที่รับไปแล้วมานับรวมด้วยและสมาชิกที่ขาดจากสมาชิกภาพให้นำเงินสวัสดิการสมาชิกอาวุโสหักออกจากเงินที่สมาชิกพึงได้จากสหกรณ์

6) ทุนสวัสดิการเงินขวัญบุตรสมาชิกแรกคลอด

เพื่อรับขวัญบุตรแรกคลอดใหม่ที่ถูกต้องตามกฎหมายของสมาชิก คนละ 1,000.00 บาท ยื่นหลักฐานการขอรับเงินภายใน 90 วัน นับจากวันเกิดของบุตร

7) ทุนสวัสดิการค่ารักษาพยาบาลสมาชิก (เงินเยี่ยมผู้ป่วย)

สมาชิกที่เจ็บป่วยเข้ารับการรักษาพยาบาล (ผู้ป่วยใน) ไม่น้อยกว่า 3 วัน สหกรณ์จ่ายเงินค่ารักษาพยาบาลสมาชิก (เงินเยี่ยมผู้ป่วย) วันละ 200.00 บาท สูงสุดไม่เกินครั้งละ 1,000 บาท ต่อครั้ง และในบัญชีหนึ่งไม่เกิน 3 ครั้ง ยื่นหลักฐานขอรับเงินภายใน 60 วัน นับจากที่ออกจากสถานพยาบาล

การรับเงินทุนสวัสดิการบางประเภทนั้น สมาชิกอาจต้องร้องขอจากสหกรณ์ในระยะเวลาที่กำหนด หากพ้นระยะเวลาที่กำหนด จะถือว่าสมาชิกสละสิทธิ์การขอรับเงินทุนสวัสดิการ

สอบถามรายละเอียดการรับสวัสดิการเพิ่มเติมได้ที่ฝ่ายข้อมูลสมาชิก และสวัสดิการ โทร. 02-243-4798 สายภายใน 2642 หรือ www.ridsaving.com

สรุป การประกันชีวิตกลุ่ม กับบริษัทฟิลลิป ประกันชีวิต จำกัด (มหาชน) เดือนตุลาคม 2563 - มิถุนายน 2564



ณ เดือน/พ.ศ.	การเก็บเงินค่าเบี้ยประกันจากสมาชิก		บริษัทฯ จ่ายค่าสินไหม	
	จำนวน (คน)	จำนวนเงิน (บาท)	จำนวน (ราย)	จำนวนเงิน (บาท)
ตุลาคม 2563	24,523	21,952,400.00	36	28,000,000.00
พฤศจิกายน 2563	24,445	21,912,300.00	25	21,300,000.00
ธันวาคม 2563	24,364	21,903,700.00	34	24,200,000.00
มกราคม 2564	24,268	21,924,400.00	22	17,900,000.00
กุมภาพันธ์ 2564	24,206	21,932,200.00	20	16,500,000.00
มีนาคม 2564	24,143	21,932,500.00	48	35,800,000.00
เมษายน 2564	24,089	21,928,600.00	5	4,000,000.00
พฤษภาคม 2564	24,061	21,938,600.00	31	24,700,000.00
มิถุนายน 2564	24,015	21,933,100.00	23	26,000,000.00
รวม		197,357,800.00		198,400,000.00

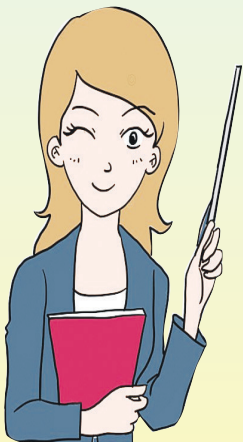



ทำไมคนมีเงินเก็บ

เขาถึง...ได้ดีกันทุกคน

การออมเงิน อาจจะเป็นเรื่องที่หลายคนมองข้าม หรือไม่มีในความคิด เพราะเงินที่หามาได้ก็แทบจะไม่พอใช้ หรือใช้เงินเก่งจนไม่มีเงินเหลือเก็บ ก็เลยไม่คิดเรื่องการออมเงิน แต่หากศึกษาข้อดีของการมีเงินออม อาจจะทำให้เปลี่ยนวิถีคิดและเริ่มเก็บเงิน เริ่มออมเงิน การออมเงินเป็นสิ่งที่ยาก แต่หากสามารถทำได้ ก็จะเป็นผลดีกับตัวเอง เพราะในยามลำบาก ก็จะมีเฉพาะเงินออมเท่านั้น ที่จะช่วยเราได้

ตัวอย่างข้อดีของการมีเงินออม มีเงินเก็บ

ข้อดีของการมีเงินออมนั้นมีมาก หากยังไม่เริ่มการออมเงิน บางทีเหตุผลดี ๆ ลักข้ออาจจะเป็แรงบันดาลใจให้คุณก็เป็นได้

เงินออมมีประโยชน์มากมายเกิดวิกฤติ

เพราะชีวิตของคนเรามีความไม่แน่นอน อาจจะมีเหตุไม่คาดคิดเกิดขึ้นได้ทุกเมื่อ ดังนั้นจึงต้องมีเงินออมเอาไว้ใช้ยามฉุกเฉิน ไม่ต้องไปพึ่งพาใคร

เงินออมทำให้เรามีความสุข

คนมีเงินออม มีเงินเก็บ ก็จะไม่เครียด หน้านิ่ว คิ้วขมวด เพราะกลุ่มใจกับเงินที่ไม่พอใช้ เมื่อมีเงินออมก็จะมีสุขมากขึ้น

มีเงินออม จะทำอะไร ก็ทำได้อิสระมากขึ้น

เมื่อมีเงินออม ก็ไม่ต้องเหนียวในการทำงานมากนัก มีเวลาทำอะไรมากขึ้น ไม่ต้องหางานเสริม ไม่ต้องทำงานมากขึ้น ชีวิตมีอิสระมากขึ้น อยากทำอะไรก็สามารถทำสิ่งที่ชอบได้

มีเงินออม ก็จะไม่เป็นภาระลูกหลาน

การมีเงินออม ก็จะไม่เป็นภาระลูกหลาน บางคนมีรายได้เดือนหลักหมื่น ที่ลูกหลานต้องช่วยกันจ่าย เพราะตัวเองก็เจ็บป่วย มีหลายโรค หากมีเงินออม ก็จะไม่ลำบากลูกหลาน แต่เรื่องนี้อาจจะเป็นเรื่องไม่ดีก็ได้ หากลูกหลานนิสัยไม่ดี พยายามแย่งสมบัติ

มีเงินออม ทำให้เป็นคนที่มีความน่าเชื่อถือ

คนไม่มีเงินออม ไม่มีสมบัติอะไรเลย จะดูไม่น่าเชื่อถือ ไม่มีความภูมิฐาน โดยเฉพาะหากอายุมากแล้ว แต่ไม่มีอะไรเป็นชิ้นเป็นอันเลย ดังนั้นเมื่ออายุมากขึ้น ต้องคิดถึงการมีเงินออมให้มาก ๆ

เงินออมทำให้มีความมั่นคงในชีวิต

ชีวิตคนเราต้องใช้จ่ายเงินในการซื้อข้าวของเครื่องใช้ ซื้อปัจจัยที่จำเป็นต่อการใช้ชีวิต หากมีเงินออม ชีวิตก็จะมีความมั่นคงมากขึ้น

เงินออมทำให้ชีวิตไม่ลำบากหากตกงาน

เทคโนโลยีที่เปลี่ยนไป ทำให้งานบางอย่าง ต้องล้มหายตายจาก เช่น พนักงานธนาคาร สำนักพิมพ์ ดังนั้น ก็ต้องเตรียมตัวรับมืออย่างบรรดาหนุ่มสาวโรงงาน หากมีการนำหุ่นยนต์เข้ามาใช้ทำงานแทนมนุษย์ ก็จะมีโอกาสตกงานแน่นอน ดังนั้น ต้องออมเงินไว้

เก็บเงินออมไว้เพื่อการซ่อมแซมข้าวของเครื่องใช้

ข้าวของเครื่องใช้ ทรัพย์สินต่าง ๆ บ้าน รถ เครื่องมือ มีโอกาสชำรุดเสียหาย ตามวันเวลา ดังนั้นก็ต้องมีเงินออมไว้เพื่อใช้จ่ายเป็นค่าซ่อมบำรุง

มีเงินออมไว้เพื่อช่วยเหลือคนอื่น

การมีเงินออมหากพี่น้อง ครอบครัว เพื่อนฝูงมีปัญหาการเงิน ก็จะสามารถให้ความช่วยเหลือได้ เพราะคนเรานั้น ชีวิตมีขึ้นมีลง หากมีเพื่อนที่ดี ยามเดือดร้อน ก็ต้องช่วยเหลือกัน แต่ละคนก็จะมีคราวเคราะห์สลับกันไป

เงินออมมีส่วนช่วยประเทศชาติ

การเก็บเงินออมไว้ในธนาคาร เพื่อให้มีการกู้เงินไปลงทุนต่าง ๆ ก็จะเป็นการช่วยเหลือประเทศชาติทางอ้อม ฟังดูดีมาก จริง ๆ

เงินออมเป็นหลักฐานค้ำประกันการกู้เงินได้

สำหรับคนที่ทำธุรกิจ จำเป็นจะต้องมีเงินออม เพราะจะช่วยให้มีความน่าเชื่อถือ หากจะต้องทำเรื่องกู้เงิน เพื่อซื้อบ้าน ที่ดิน

เงินออมช่วยทำงานแทนเรา

การนำเงินออมไปลงทุน อย่างการซื้อหุ้น แล้วได้เงินปันผลทุกปี ก็ถือว่าเงินออมนั้น ทำงานแทนเรา มีรายได้มาเลี้ยงเราทุกปี อย่างการซื้อหุ้นเก็บไว้สัก 3 ล้าน ก็จะมีรายได้จากเงินปันผลไม่ต่ำกว่าปีละ 100,000 บาท เพียงพอต่อการใช้จ่ายในแต่ละเดือนสบาย ๆ

ข้อดีของการมีเงินออมยังมีอีกมาก โดยส่วนใหญ่จะเป็นประโยชน์กับตัวผู้ออมเอง โดยเฉพาะยามแก่ชรา จำเป็นต้องมีเงินออมไว้ใช้จ่าย เพราะทุกวันนี้ อย่าไปหวังพึ่งพาใคร มีแต่เงินออมของเรานั้นเองที่จะสามารถพึ่งพาได้



หมายเลขโทรศัพท์ติดต่อ สอ.ชป.

	0-2243-4797 ต่อ	0-2241-5655-64 ต่อ	สายตรง	โทรสาร
ประธานกรรมการ	11	2648	-	0-2243-5086
ผู้จัดการ	12	2640	0-2243-7807	-
รองผู้จัดการ (สายบริหาร)	13	2647	0-2241-0473	0-2243-5086
รองผู้จัดการ (สายการเงิน)	14	2644	0-2669-6579	-
รองผู้จัดการ (สายสินเชื่อ)	14	2643	0-2669-6576	-
ฝ่ายบริหาร	15	2445, 2833	0-2241-0473	0-2243-5086
ฝ่ายประชาสัมพันธ์	16	2645	-	-
ฝ่ายข้อมูลสมาชิกและสวัสดิการ	17	2642	0-2243-4798	0-2669-6575
ฝ่ายจัดเก็บและตรวจสอบ	18	2344	0-2669-6595	0-2669-6575
ฝ่ายบัญชีและสารสนเทศ	21, 19	2646, 2373	0-2243-4798	0-2669-6575
ฝ่ายสินเชื่อ	22	2247, 2832	0-2243-4795	0-2243-0968
ฝ่ายการเงิน	32	2439	0-2243-4796	0-2243-4796
ฝ่ายเงินออม	33	2529	0-2243-4796	0-2243-4796

- ฝ่าย สอ.ชป. ปากเกร็ด 0-2583-6050-9 ต่อ 513 โทรสายตรง 0-2961-1504 หรือ 0-2583-8912 โทรสาร 0-2961-1731
- รับเรื่องร้องเรียน สอ.ชป. โทร 0-2163-4678

โปรแกร

ขอรับทุนให้บุตรสมาชิก ..รับส่งกันเข้ามานะ

ทุนส่งเสริมการศึกษาบุตรสมาชิก ปี 2564
ได้รับทุกคน ทุกปี ปีละ 1 ครั้ง

- ทุนเรียนดี 1,500.00 - 3,000.00 บาท
- ทุนส่งเสริมการศึกษา 1,000.00 บาท

สมาชิกสมทบ (พนักงานราชการ) ขอรับทุนส่งเสริมฯ ได้
ยื่นใบสมัครพร้อมหลักฐานในการขอรับทุน



ตั้งแต่บัดนี้ถึง 31 สิงหาคม 2564

www.ridsaving.com

การฝากเงิน ชำระหนี้ สอ.ชป. โดยการโอนเงินผ่านสาขา
ธนาคารที่ สอ.ชป. เปิดบัญชีไว้เพื่อบริการแก่สมาชิก ดังนี้

ธนาคาร	สาขา	เลขที่บัญชี
กรุงไทย	ศรียาน	012-1-10137-1
กสิกรไทย	บางกระบือ	007-2-07575-7
กรุงศรีอยุธยา	ศรียาน	110-0-43737-3
กรุงศรีอยุธยา	บางกระบือ	008-1-08434-8
ทหารไทย	ศรียาน	041-2-21722-6

การโอนเงินฝากเข้าบัญชี สอ.ชป. เมื่อโอนแล้วโปรดแจ้ง สอ.ชป.ทราบ
ทันทีทางโทรศัพท์หรือทางโทรสารพร้อมส่งสำเนาใบฝากเงินไปยัง สอ.ชป.
ยกเว้นธนาคารกรุงไทย สามารถฝาก-ชำระด้วยระบบ Bill Payment โดยเสีย
ค่าธรรมเนียม 10.00 บาท/รายการ (ไม่ต้องโทรศัพท์หรือโทรสารแจ้ง)

- เงินออม-การเงิน โทรศัพท์ 0-2243-4796 โทรสาร 0-2243-4796
- ชำระหนี้ โทรศัพท์ 0-2669-6595 โทรสาร 0-2669-6575

**สอ.ชป. เปิดทำการ
ไม่หยุดพักเที่ยง**

วันจันทร์-ศุกร์
เวลา 08.30-14.30 น. (เว้นวันหยุดราชการ - วันนักขัตฤกษ์)

โปรแกร

สมาชิก สอ.ชป. ที่ไม่ได้รับความสะดวกในการติดต่อกับเจ้าหน้าที่ช่วยงาน
หรือเจ้าหน้าที่สหกรณ์หรือมีคำแนะนำเกี่ยวกับการดำเนินงานของ สอ.ชป. กรุณา
ส่งไปที่ตู้แสดงความคิดเห็นหรือผู้จัดการ สอ.ชป. โดยตรง โทร. 0-2243-7807

วัตถุประสงค์ของข่าว สอ.ชป.

1. เผยแพร่ข้อมูลข่าวสารและกิจกรรมของ สอ.ชป. แก่สมาชิกให้มีความรู้
ความเข้าใจเกี่ยวกับสหกรณ์
2. เป็นสื่อกลางแลกเปลี่ยนข่าวสารความคิดเห็นระหว่างคณะกรรมการ
ดำเนินการ สอ.ชป. กับสมาชิกสหกรณ์



สหกรณ์ออมทรัพย์กรมชลประทาน จำกัด
อาคารสวัสดิการ กรมชลประทาน ถนนสามเสน
แขวงถนนนครไชยศรี เขตดุสิต กรุงเทพฯ 10300
www.ridsaving.com

ชำระค่าไปรษณียากรแล้ว
ใบอนุญาตเลขที่ 94/2558
ไปรษณีย์ดุสิต 10300